

Expertise dans la proximité : la place du patient et du médecin traitant dans une Equipe de Soins Spécialisés - ESS

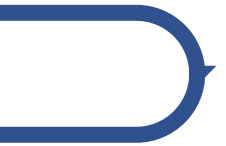

Présentation des intervenants

Expertise dans la proximité : la place du patient & du médecin traitant dans une ESS



Margot BAYARD
Modérateur
Médecin Généraliste



Valérie DUTHIL
Modératrice
Médecin Généraliste



Jacques SABOYE
Médecin
Chirurgie Plastique et
Reconstructrice Esthétique
Coordonnateur du Collège 2
des spécialistes URPS ML
Occitanie



Dorra KANOUN
Excusée
Médecin
Gynécologie et oncologie
médicale



Jonathan PLANTROU
Directeur délégué
URPS ML Occitanie



Présentation de l'expérimentation

1. Cadre réglementaire
2. Enjeux
3. Modalités de mise en œuvre
4. Les projets travaillés en Occitanie

Cadre réglementaire

Définition réglementaire

« Une Equipe de Soins Spécialisés est un ensemble de professionnels de santé constitué autour de **médecins spécialistes** d'une ou plusieurs spécialités hors médecine générale, choisissant d'assurer leurs activités de soins de façon **coordonnée** AVEC l'ensemble des **acteurs d'un territoire**, dont les équipes de soins primaires, sur la base d'un projet de santé qu'ils élaborent entre eux.

L'équipe de soins spécialisés contribue avec les acteurs des soins de premier recours à la **structuration des parcours de santé** »

[Sources : Article L. 1411-11-1 du Code de la Santé Publique](#)

Pas de cadre réglementaire précis. Seule obligation : **élaborer un projet de santé**

Une **construction libre** du projet à la main des médecins spécialistes.

Cadre d'application : en fonction des évolutions de la convention médicale

Projets déployés sur un **territoire** qui est plus large que celui des ESP, MPS et CPTS.
Le niveau départemental a minima à privilégier pour favoriser l'accès coordonné de la population aux soins spécialisés

Enjeux

Contribuer avec les acteurs des soins de 1er recours et particulièrement le médecin traitant à la structuration des **PARCOURS DE SANTÉ** + **PREVENTION, EDUCATION THERAPEUTIQUE & FORMATION/SENSIBILISATION** par l'expérience DES ACTEURS

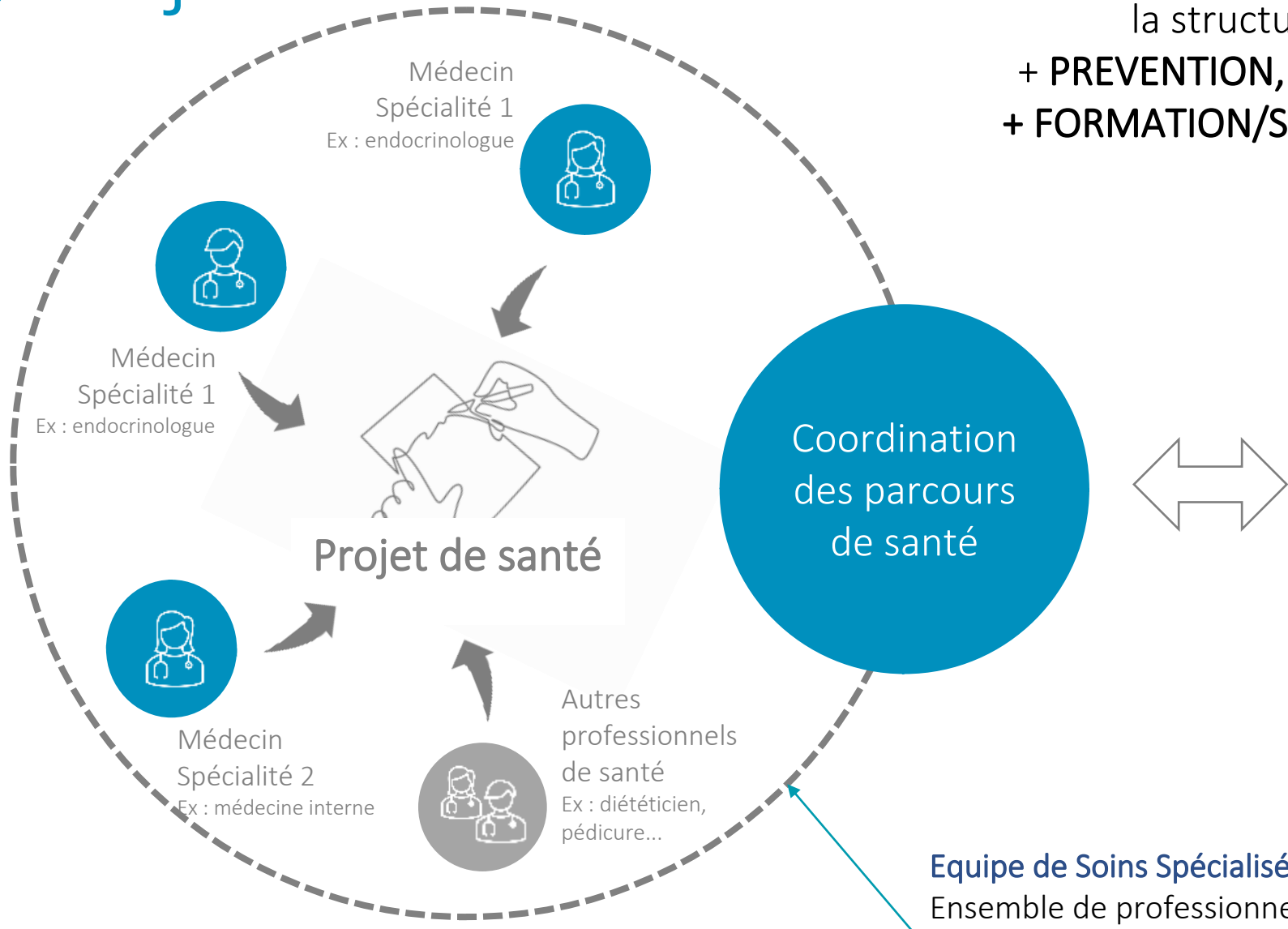

Ensemble des acteurs d'un territoire
Lien avec Médecin Traitant

Equipe de Soins Spécialisés :
Ensemble de professionnels de santé constitué autour de médecins spécialistes d'une ou plusieurs spécialités hors médecine générale.

PROPOSITION DE VALORISATION HORS NOMENCLATURE		
Objectif	Propositions	Montant supplémentaire alloué
6. Structure l'accès aux soins de second recours partout sur le territoire	<ul style="list-style-type: none"><input type="checkbox"/> Confier aux ESS la structuration des soins de la spécialité sur le territoire :<ul style="list-style-type: none">✓ en organisant l'accès au second recours pour les médecins traitants du territoire (actes de télémedecine, consultations avancées, organisation de formation etc.)✓ En fluidifiant les relations ville – hôpital<input type="checkbox"/> Accompagner le développement des ESS en leur offrant un cadre financier pérenne via une aide au démarrage et une aide au fonctionnement	<p>Aide au démarrage 80 000 €</p> <p>Aide au fonctionnement 50 000 €/an</p>
7. Rapprocher les professionnels des patients résidant dans les zones les moins dotées	<ul style="list-style-type: none"><input type="checkbox"/> Organiser la réponse aux besoins de soins en s'appuyant sur la présence ponctuelle de médecins sur le territoire même s'ils n'y ont pas installé leur cabinet => réalisation de consultations avancées »<input type="checkbox"/> Valoriser financièrement la participation des médecins à ces consultations par le versement d'un bonus en sus des consultations	<p>Bonus à définir</p>

Modalités de mise en œuvre

Expérimentation occitane - partenariat URPS Médecin & ARS

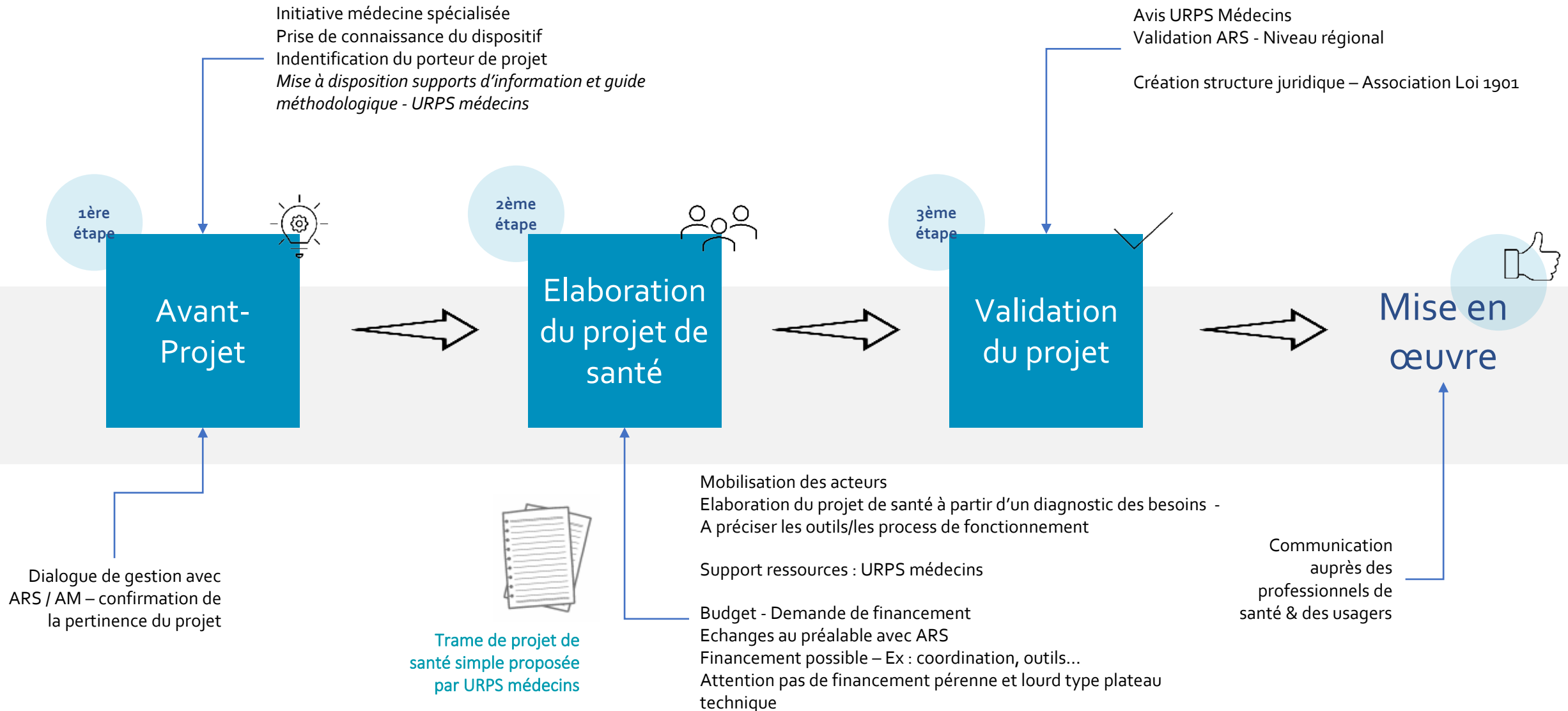

Les projets travaillés Occitanie

En cours de contractualisation

ESS Sommeil

ESS Pelvi
périnéologie

ESS Fentes
LabioPalatines

ESS Santé
Mentale

Dépôt à l'ARS en
cours de validation

ESS Gestion
des Abords
vasculaires

ESS Maladies
du Sein

ESS
Proctologie

ESS Maladie
Rénale
Chronique

En cours de
rédaction

ESS Dépression
Post Partum

ESS Obésité &
Anorexie
mentale
pédiatriques



11 demandes
complémentaires



Problématiques de Santé

Le cancer du sein est le plus fréquent des cancers & la 1^{ère} cause de décès par cancer chez la femme : 1 femme sur 8 est concernée au cours de sa vie (dont 80% après 50 ans).

Certaines femmes plus jeunes présentent un risque dit "élevé" de développer un cancer du sein (antécédents médicaux, génétique..).

Toute suspicion diagnostique de cancer du sein justifie un avis spécialisé sans délai.

80% des femmes ayant développé un cancer du sein sont concernées par un traitement par l'hormonothérapie aux effets indésirables altérant la qualité de vie et entraînant l'arrêt du traitement

L'ESS souhaite proposer :

1 - des modalités de détection précoce

2 – aider la patiente à mener son traitement à terme tout en améliorant sa qualité de vie

Expérimentation Haute-Garonne en lien avec la clinique Pasteur



Fonctionnement

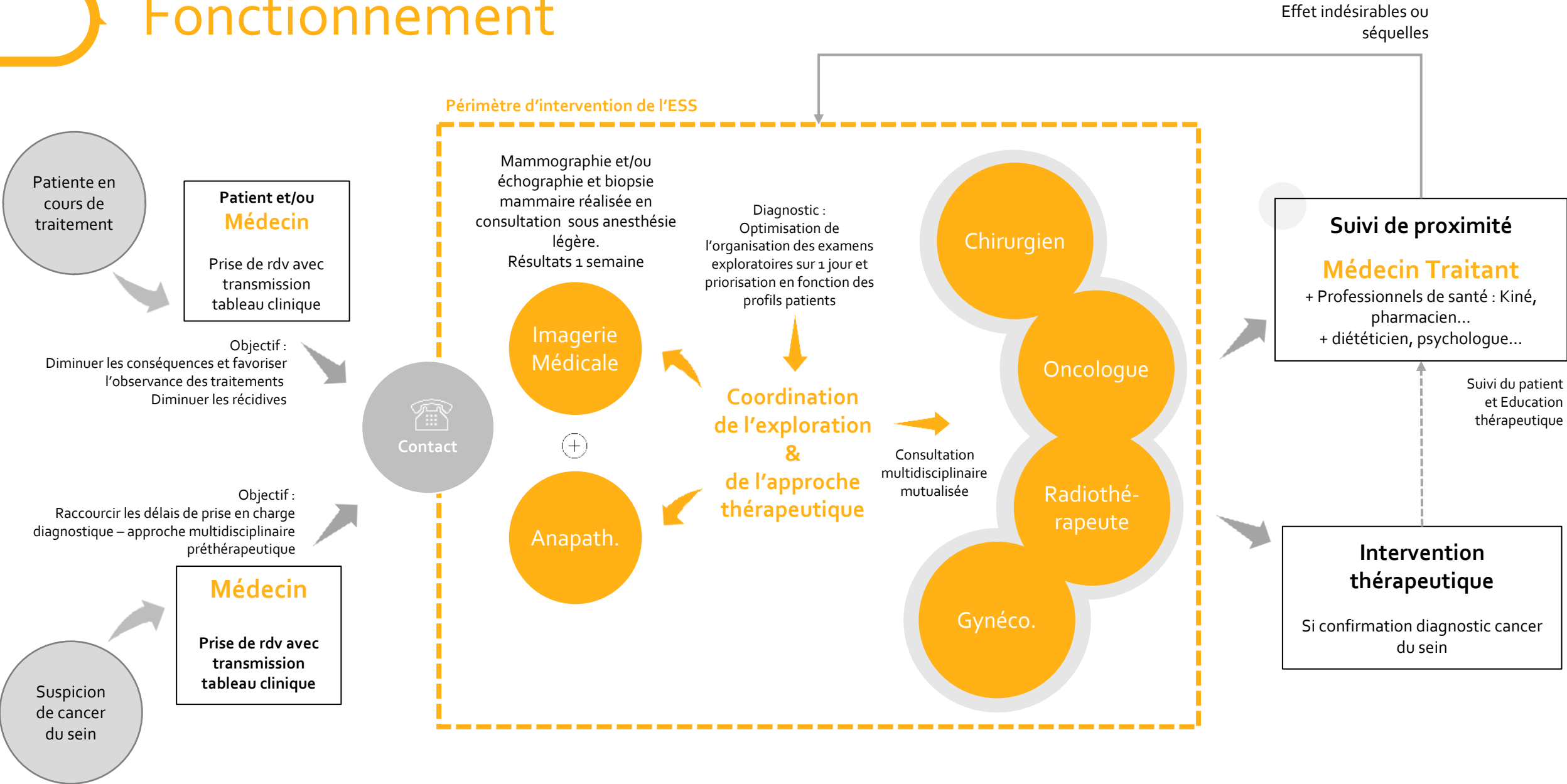

Synthèse des enjeux de l'ESS

L'Équipe de Soins Spécialisés en maladies du sein souhaite augmenter les chances de guérison et/ou limiter les récurrences et l'impact des traitements des femmes atteintes de cancer du sein selon une double priorité :

- Améliorer les délais de diagnostic lors d'une suspicion de cancer du sein (détection à un stade précoce = guérison dans 90 % des cas)
- Améliorer l'observance des traitements du cancer (par hormonothérapie) et diminuer les séquelles des traitements (= Oncoréhabilitation) = amélioration du pronostic

L'ESS souhaite proposer un accompagnement adapté, afin de trouver des solutions pour que la patiente soit prise en charge dans les meilleurs délais et qu'elle puisse mener son traitement à terme tout en améliorant sa qualité de vie





ESS FENTES LABIOPALATINES

1. Problématiques de santé
2. Fonctionnement de l'ESS
3. Parcours de soins en lien avec le médecin traitant
4. Synthèse des enjeux de l'ESS

Problématiques de santé

Les anomalies congénitales : une cause majeure de maladies (environ 3 % des naissances), de mortalité infantile et de handicap.

Les fentes labiales et/ou palatines sont des malformations congénitales présentes dès la naissance (environ 1 naissance sur 700 en France).

Elles se distinguent par leurs atteintes anatomiques & fonctionnelles, leur origine embryologique, leurs caractéristiques épidémiologiques et leur prise en charge.

Selon le type de fente et l'âge de l'enfant, des problèmes alimentaires, phonatoires, ORL (Oto-Rhino-Laryngologiques), dentaires, orthodontiques, esthétiques, et psychologiques devront être pris en charge.

On distingue 3 groupes de malformations:

- Les fentes labiales & fentes labio-alvéolaires (FL & FLA) : 25%
- Les fentes labio-palatines (FLP) : 50%
- Les fentes vélo-palatines (FVP) : 25%



Fonctionnement de l'ESS

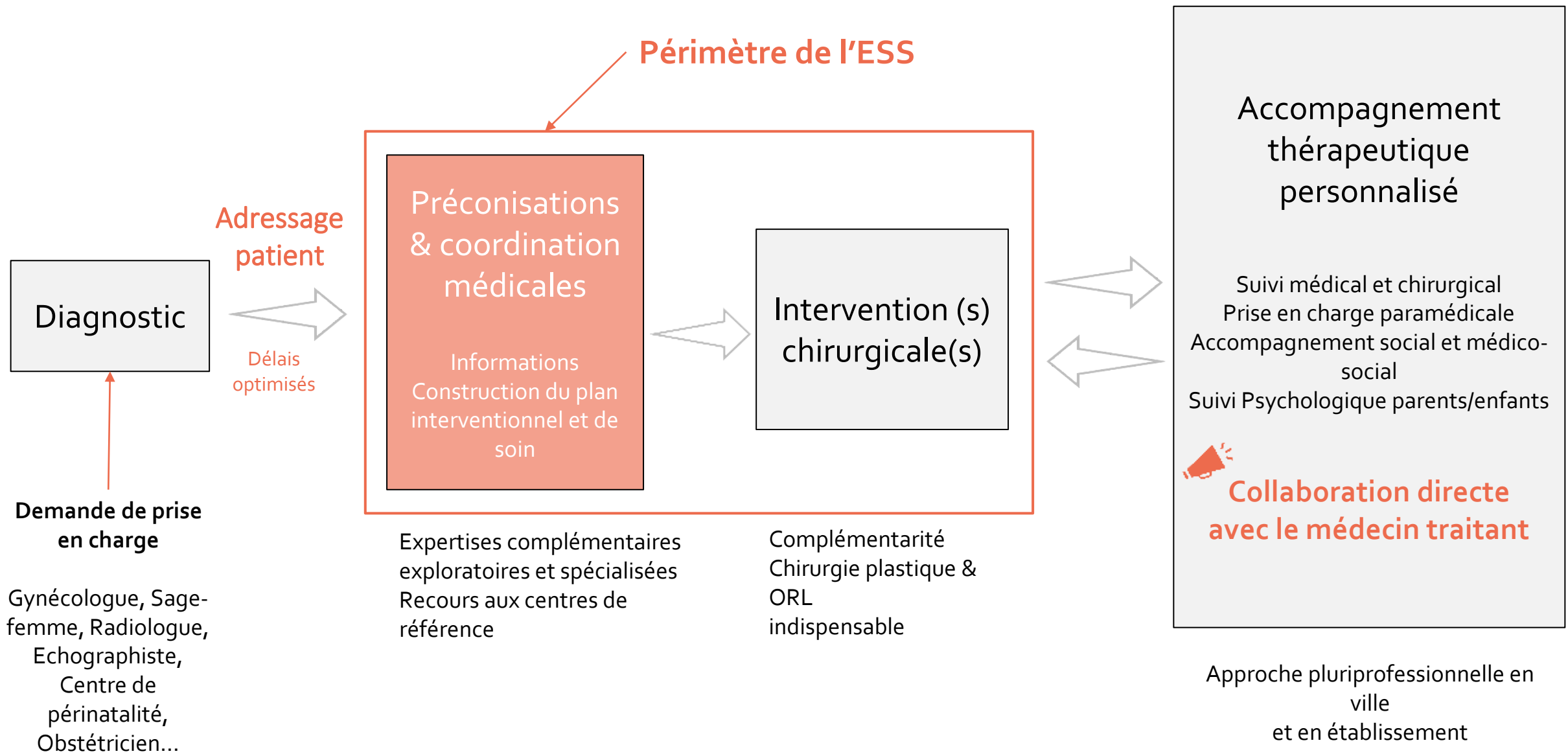

Différents acteurs



ECHOGRAPHISTE

CHIRURGIEN

MEDECIN DE FAMILLE

GYNECOLOGUE

MEDECIN RÉA NEONATALOGIE

ORTHOPHONISTE

ORTHODONTISTE

Embryologie des bourgeons faciaux

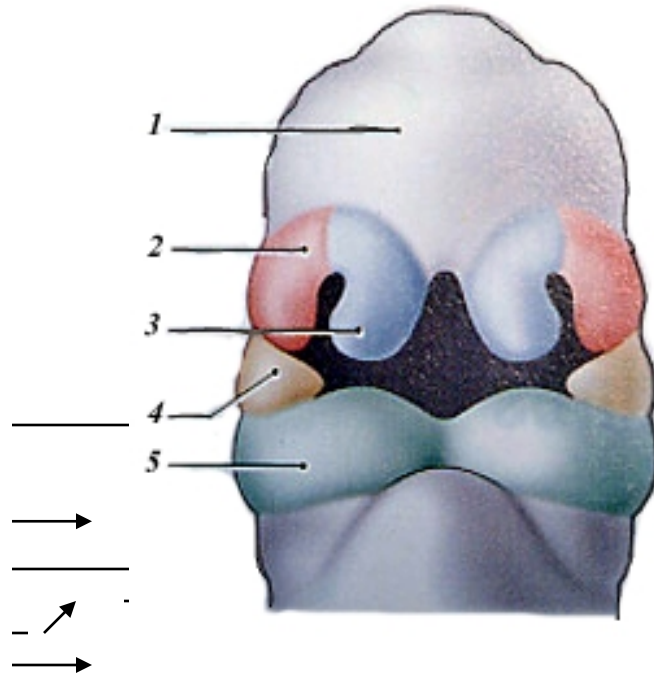

Bourgeons faciaux à la sixième semaine

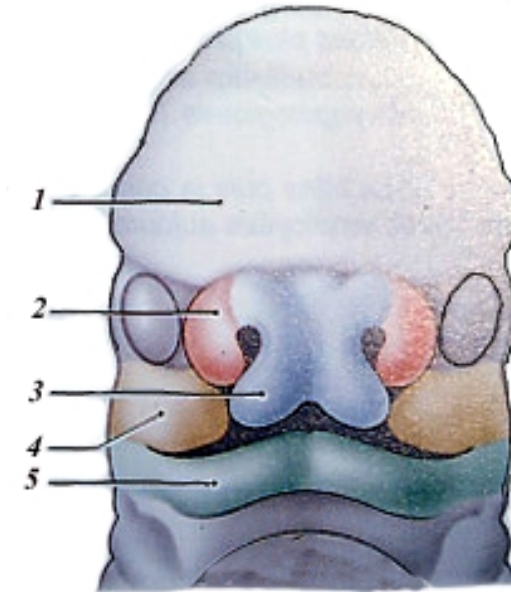

Bourgeons faciaux à la septième semaine

1 ; Bourgeon frontal 2 ; Bourgeon frontal: processus nasal latéral 3; Bourgeon frontal : processus nasal latéral 4; Bourgeon maxillaire 5; Bourgeon mandibulaire



Echographie en 2D

Lèvres et nez

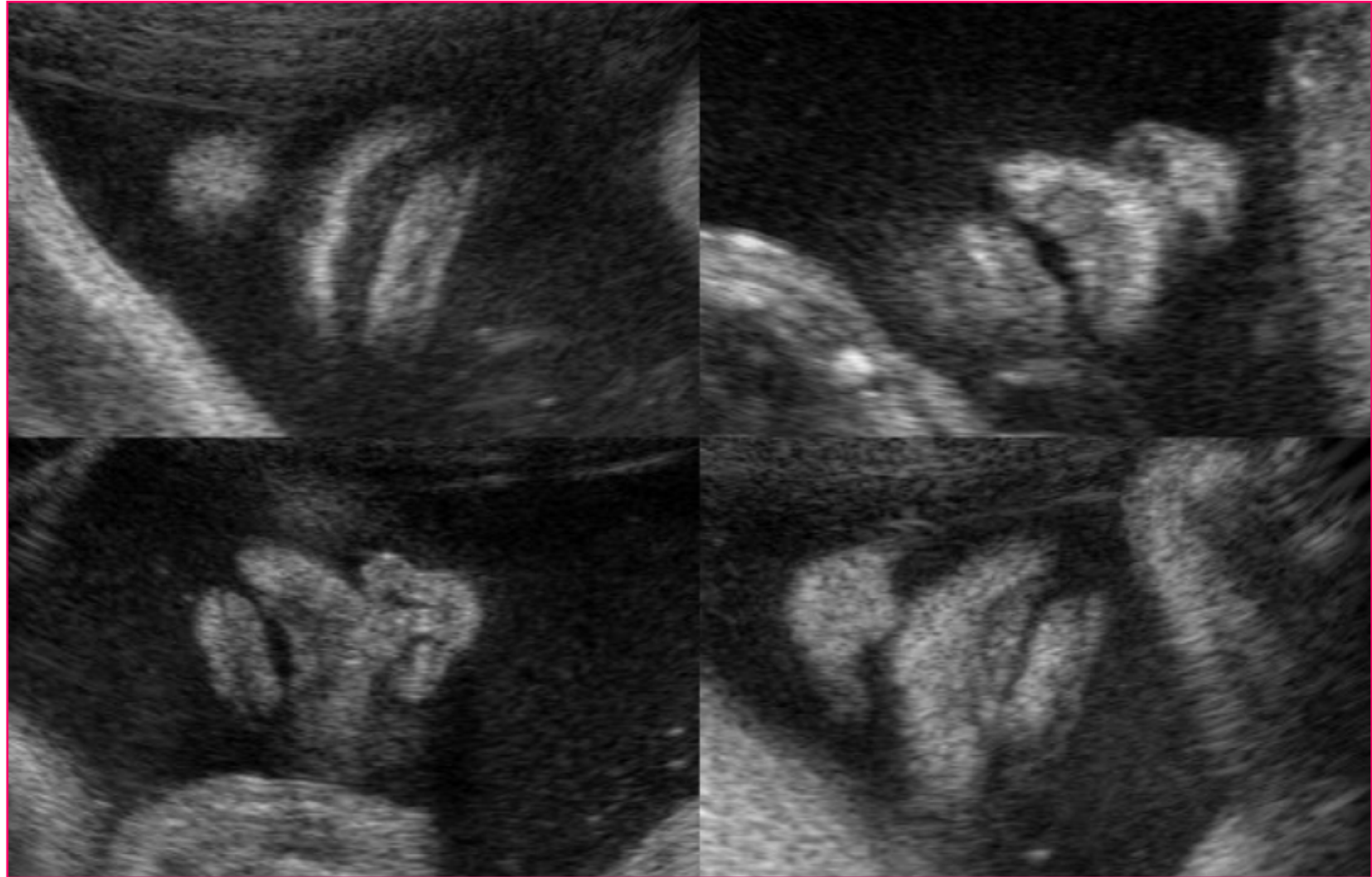

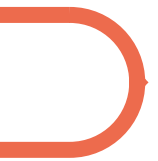

Echographie en 2D

Fentes labiales

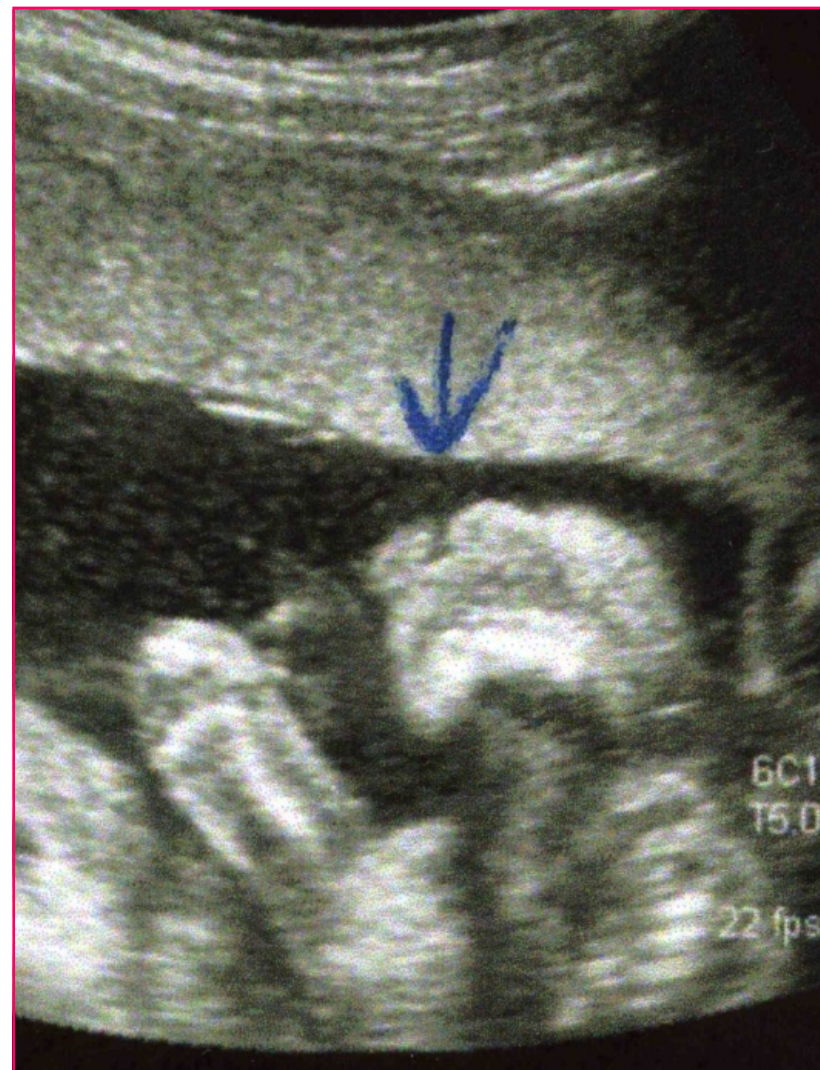

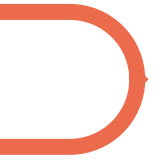

Echographie en 3D

Lèvres et nez



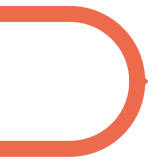

Echographie en 3D

Fentes labiales



Concordance des images entre 22 sem. et la naissance



Concordance des images entre 22 sem. et la naissance



Concordance des images entre 22 sem. et la naissance



Concordance des images entre 22 sem. et la naissance



Concordance des images entre 22 sem. et la naissance



Fente Vélo Palatine



Intervention ESS : Avant / Après



Intervention ESS : Avant / Après

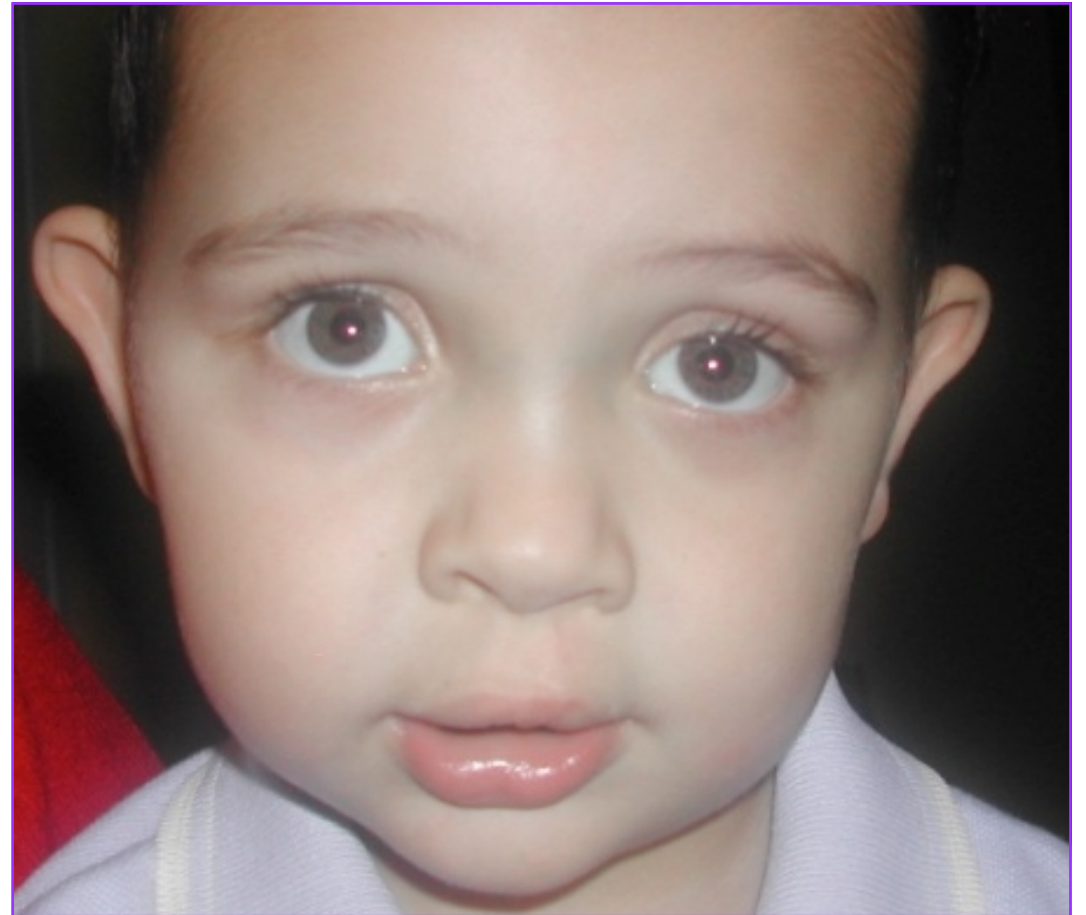

Intervention ESS : Avant / Après



Intervention ESS : Avant / Après



Intervention ESS : Avant / Après



Intervention ESS : Avant / Après



Intervention ESS : Avant / Après



Intervention ESS : Avant / Après



Intervention ESS : Avant / Après



Intervention ESS : Avant / Après



Préparation orthodontique à la greffe osseuse

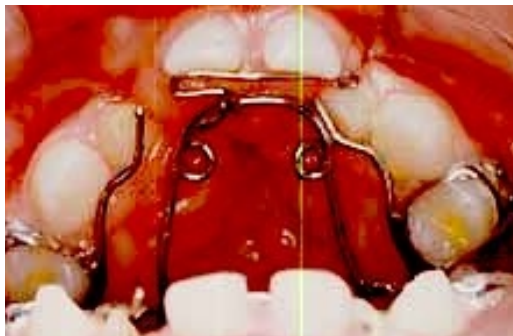
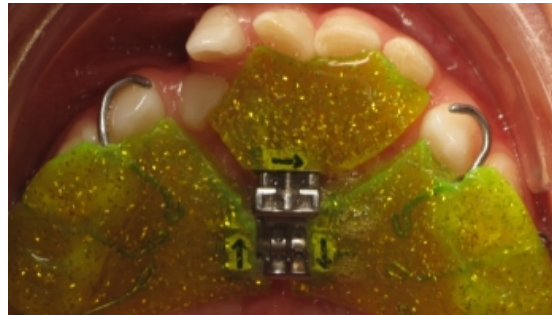

Préparation à la greffe osseuse : 3 à 6 mois d'orthodontie



Préparation à la greffe osseuse



Greffe osseuse à 5 ans

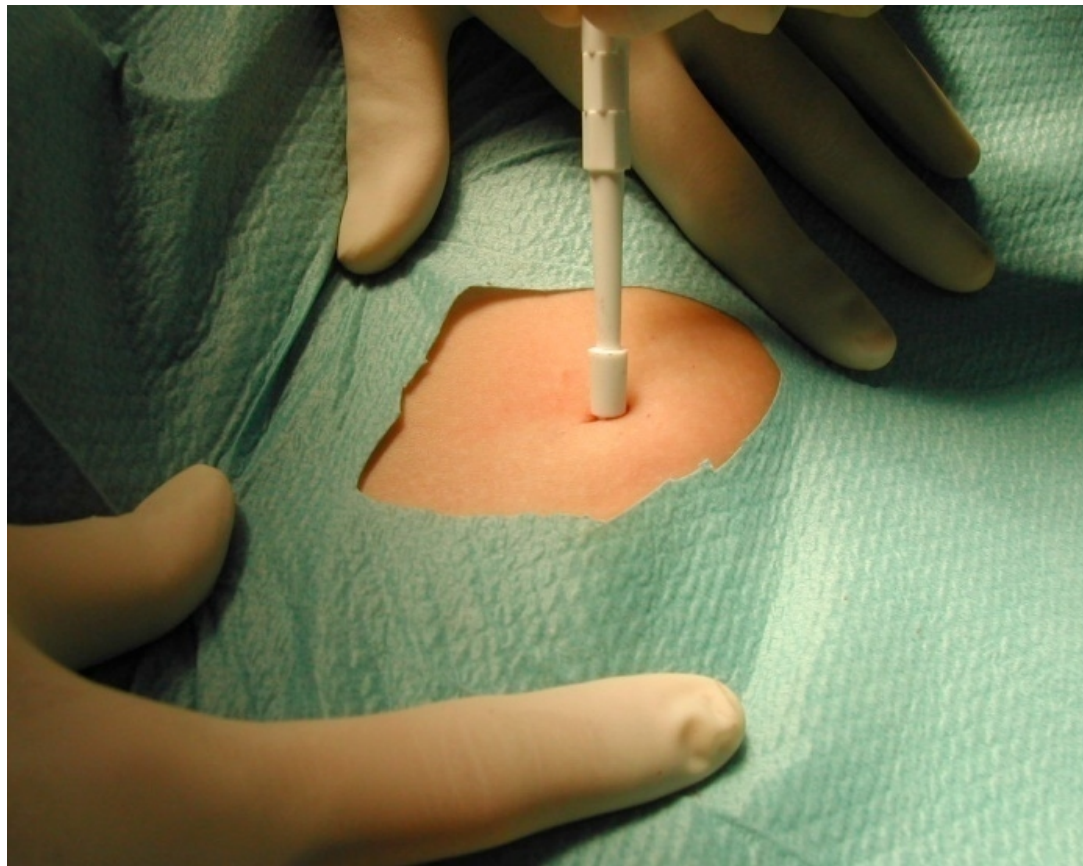

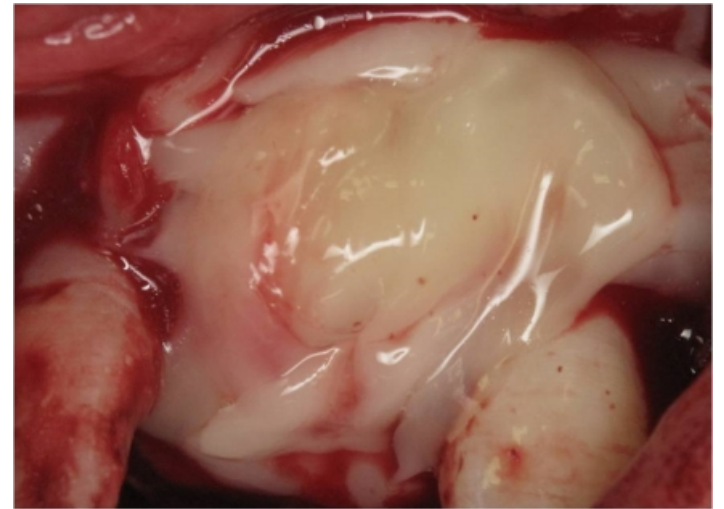
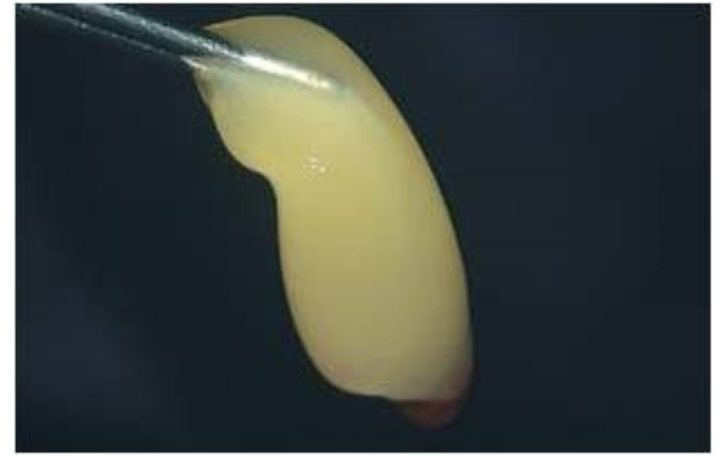
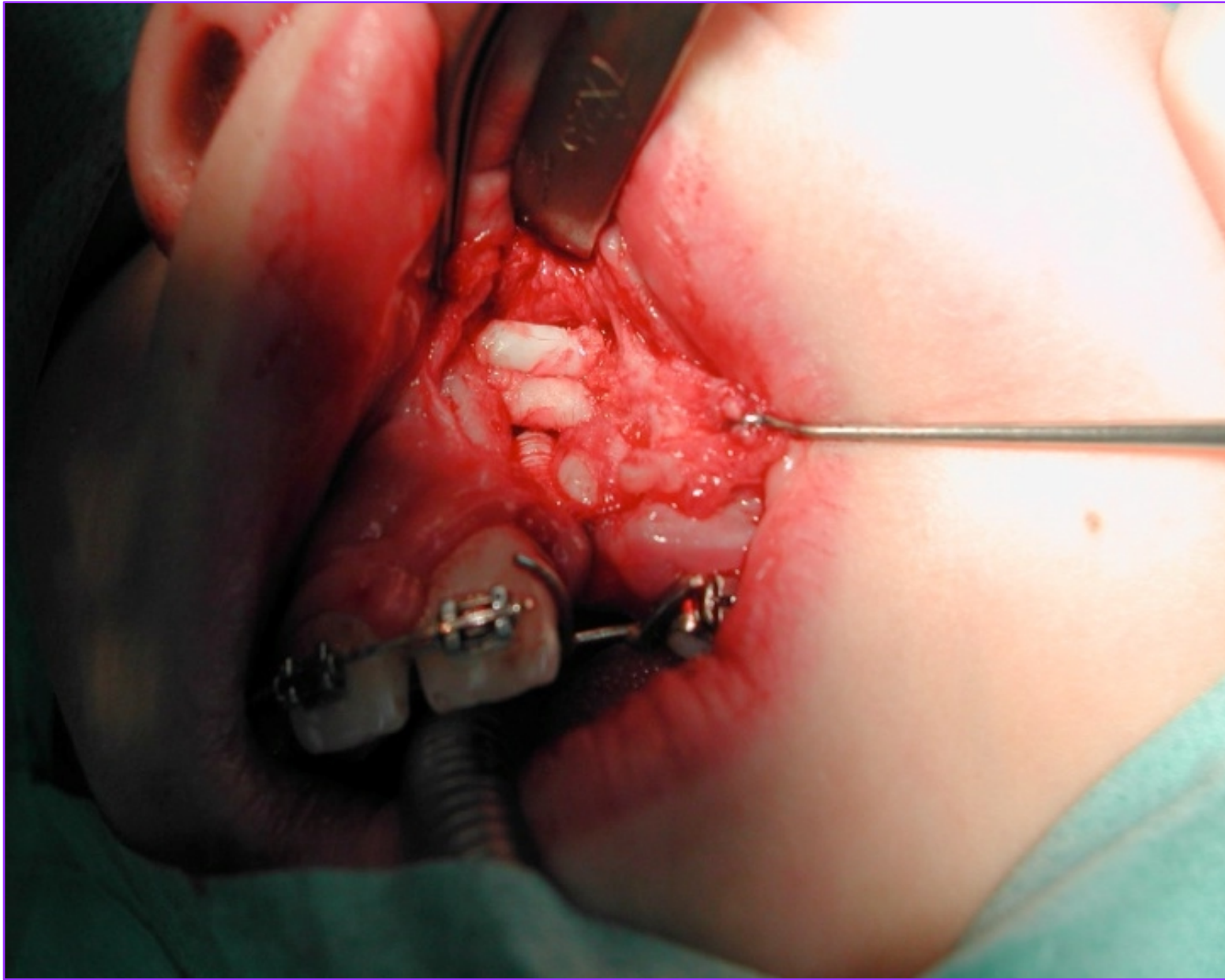



Intervention ESS : Avant / Après



Intervention ESS : Avant / Après



Intervention ESS : Avant / Après



Synthèse des enjeux

Une équipe pluridisciplinaire coordonnée

Prise en charge de longue durée, débutant au moment du diagnostic, pré- ou post-natal, et se poursuivant **en lien avec le médecin traitant** jusqu'à la fin de la croissance de l'enfant (environ 15 ans).

ESS & médecin traitant collaborant pour coordonner l'intervention des divers spécialistes qui devront suivre l'enfant et l'adolescent, ainsi que ses parents, à chaque étape de son développement et établir, réévaluer et adapter pour lui un plan de traitement optimal et efficient.



Outre l'aspect esthétique, l'objectif est de réussir à ce que l'enfant puisse respirer par le nez, parler et entendre correctement, et qu'il ait une bonne croissance du visage.



Chirurgien
Anesthésiste
Pédiatre et Néonatalogie
Généticien
Radiologue
Obstétricien
Oto-rhino-laryngologiste
Pédiatre
Généticien
Médecin généraliste
Pédodontiste
Ophtalmologue
Sage-femme
Infirmière
Puéricultrice
Orthodontiste
Orthophoniste
Prothésiste
Psychologue...



Débats et conclusion

Débats et conclusion



[Lien vers la page dédiée ESS sur site internet](#)

Expertise dans la proximité : la place du patient et du médecin traitant dans une Equipe de Soins Spécialisés.